cinépolis

2024

LINE UP

LO MEJOR DEL CINE ESTÁ EN CINÉPOLIS

cinépolis

LINE UP 2024

JUNIO

- 06/06 — The Watchers
- 13/06 — Intensamente 2
- 27/06 — Mi Villano Favorito 4

JULIO

- 04/07 — Un lugar en silencio: Día Uno
- 18/07 — La Otra Cara de la Luna
- 18/07 — Twistters
- 25/07 — Deadpool & Wolverine

AGOSTO

- 01/08 — Harold y su Crayón Magico
- 08/08 — Capitán Avispa
- 15/08 — Alien: Romulus

SEPTIEMBRE

- 05/09 — Beetlejuice
- 12/09 — Transformers Uno
- 12/09 — Speak no Evil
- 26/09 — El Robot Salvaje

OCTUBRE

- 03/10 — Guasón 2: Folie à Deux
- 17/10 — Smile 2
- 24/10 — Venom 3: The Last Dance

NOVIEMBRE

- 21/11 — Gladiador 2
- 28/11 — Moana 2
- 28/11 — Wicked Parte 1

DICIEMBRE

- 12/12 — Lord of the Rings: The War of the Rohirrim
- 19/12 — Mufasa: The Lion King
- 26/12 — Sonic 3

PRONTO MÁS NOVEDADES ▸▸▸

cinépolis

2024

LO NUEVO EN JUNIO

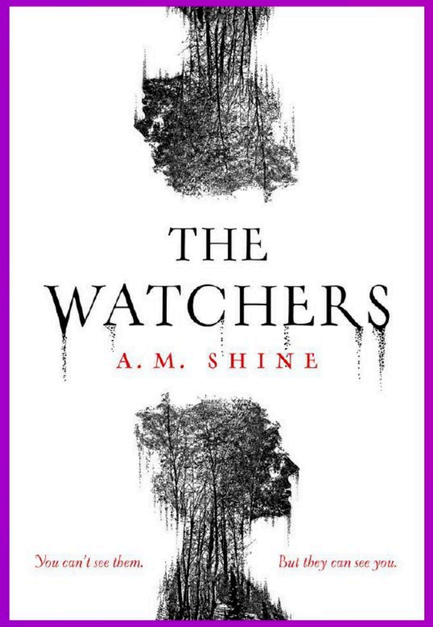

LO MEJOR DEL CINE ESTÁ EN CINÉPOLIS

Pronto más novedades ▶▶▶

THE WATCHERS

Estreno 06 de junio

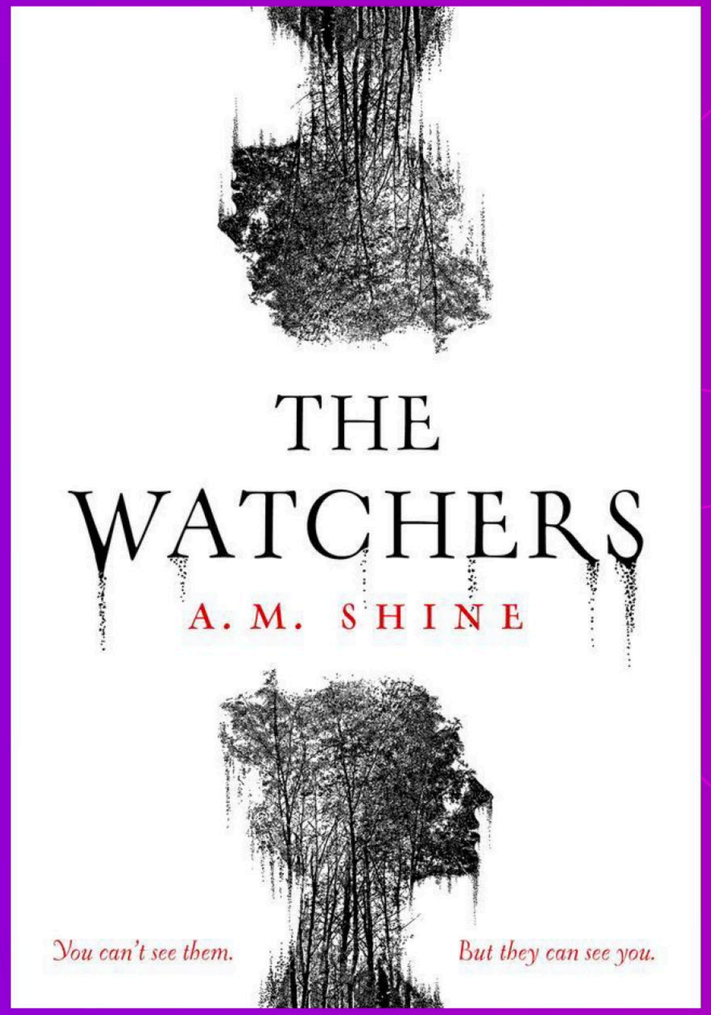

*Fecha de estreno sujeta a cambios

cinépolis 2024

Información:

Trama: Terror - Thriller.

Director: Ishana Shyamalan.

Reparto: Dakota Fanning, Georgina Campbell, Olwen Fouerel.

Tráiler:

Mina, una artista de 28 años que queda varada en un bosque en el oeste de Irlanda. Cuando Mina encuentra refugio, sin saberlo, queda atrapada junto a tres extraños que son observados y acechados por misteriosas criaturas cada noche.

INTENSAMENTE 2

Estreno 13 de junio

*Fecha de estreno sujeta a cambios

cinépolis

2024

Información:

Trama: Animación – Aventura – Familia Comedia.

Director: Kelsey Mann.

Reparto: Amy Pöhler, Felix Smith, Luis Negro.

Tráiler:

Las vocecillas dentro de la cabeza de Riley la conocen del derecho y del revés, pero el próximo verano todo cambiará cuando Intensamente 2 de Disney y Pixar introduzca una nueva emoción: ansiedad.

MI VILLANO FAVORITO 4

Estreno 27 de junio

*Fecha de estreno sujeta a cambios

cinépolis

2024

Información:

Trama: Animación – Comedia – Aventura.

Director: Chris Renaud, Patrick Delage.

Reparto: Steve Carell, Kristen Wiig, Miranda Cosgrove.

Tráiler:

Mi Villano Favorito 4 es una próxima película de comedia animada estadounidense producida por Illumination y distribuida por Universal Pictures. Servirá como secuela de Mi Villano Favorito 3, la cuarta entrega principal y la sexta entrega en general de la franquicia.

cinépolis

2024

LO NUEVO EN JULIO

LO MEJOR DEL CINE ESTÁ EN CINÉPOLIS

Pronto más novedades ▶▶▶

A QUIET PLACE: DAY ONE

Estreno 04 de julio

*Fecha de estreno sujeta a cambios

cinépolis

2024

Información:

Trama: Drama - Ciencia Ficción.

Director: Michael Sarnoski.

Reparto: Djimon Hounsou, Alex Wolff, Lupita Nyong'o.

Tráiler:

Sigue a una mujer mientras atraviesa los aterradores primeros momentos de la invasión alienígena en la ciudad más ruidosa del mundo, Nueva York.

LA OTRA CARA DE LA LUNA

Estreno 18 de julio

*Fecha de estreno sujeta a cambios

cinépolis

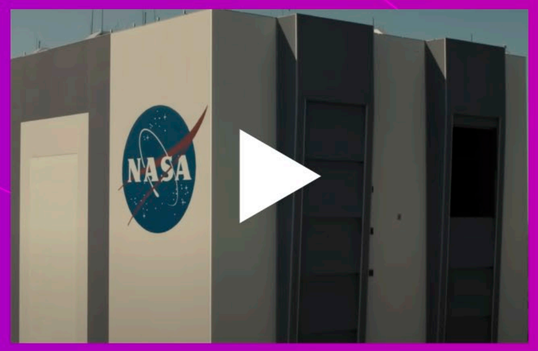

Información:

Trama: Drama - Comedia.

Director: Greg Berlanti.

Reparto: Scarlett Johansson, Channing Tatum, Jonathan Lia, Keenan Flynn, Sarah Schechter.

Tráiler:

Una aguda y elegante comedia dramática ambientada en el telón de fondo de alto riesgo del histórico aterrizaje en la luna del Apolo 11 de la NASA. Llamada para mejorar la imagen pública de la NASA, las chispas vuelan en todas direcciones mientras la experta en marketing causa estragos.

TWISTERS

Estreno 18 de julio

*Fecha de estreno sujeta a cambios

cinépolis

2024

Información:

Trama: Acción - Aventura - Drama.

Director: Lee Isaac Chung.

Reparto: Daisy Edgar-Jones, Glen Powell, Athony Ramos, Maura Tierney, Brandon Perea, Daryl McCormack, Sasha Lane, Kiernan Shipka, Nik Dodani.

Tráiler:

Kate Cooper, una ex cazadora de tormentas perseguida por un devastador encuentro con un tornado, es por llamada su amigo Javi de regreso a las llanuras para probar un nuevo e innovador sistema de seguimiento.

DEADPOOL & WOLVERINE

Estreno 25 de julio

*Fecha de estreno sujeta a cambios

cinépolis

2024

Información:

Trama: Acción – Comedia – Ciencia Ficción.

Director: Shawn Levy.

Reparto: ZRyan Reynolds, Hugh Jackman, Emma Corrin, Morena Baccarin, Rob Delaney, Leslie Uggams, Karan Soni, Matthew Macfadyen, Stefan Kapičić.

Tráiler:

Tercera entrega de la saga "Deadpool", ahora integrada en el Universo Cinematográfico de Marvel (MCU) pero manteniendo su enfoque para adultos, calificada R. En septiembre de 2022 se confirmó la aparición de Hugh Jackman como Wolverine, por primera vez desde "Logan".

cinépolis

2024

LO NUEVO EN AGOSTO

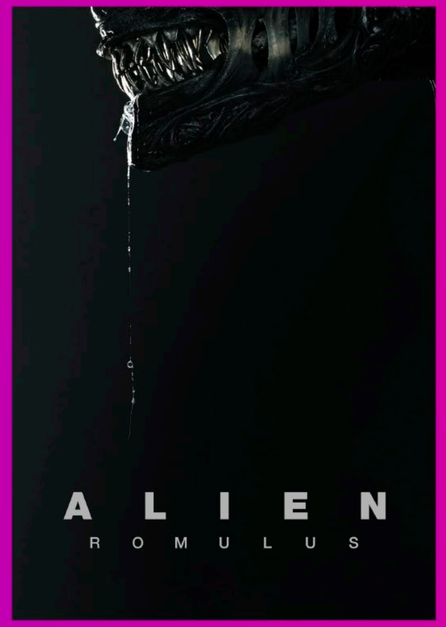

LO MEJOR DEL CINE ESTÁ EN CINÉPOLIS

Pronto más novedades ▶▶▶

HAROLD Y SU CRAYÓN MÁGICO

Estreno 01 de agosto

*Fecha de estreno sujeta a cambios

cinépolis

Información:

Trama: Aventura - Fantasía - Comedia.

Director: Carlos Saldanha.

Reparto: Zachary Levi, Lil Rel Howery, Benjamin Bottani, Jemaine Clement, Tanya Reynolds, Alfred Molina, Zooey Deschanel.

Tráiler:

Dentro de su libro, el aventurero Harold puede hacer que cualquier cosa cobre vida simplemente dibujándola. Después de crecer y salir de las páginas del libro hacia el mundo físico, Harold descubre que tiene mucho que aprender sobre la vida real.

CAPITÁN AVISPA

Estreno 08 de agosto

*Fecha de estreno sujeta a cambios

cinépolis

2024

Información:

Trama: Animación - Familiar.

Director: Jean Gabriel Guerra - Jonathan Meléndez.

Reparto: Luis Fonsi, Joy Huerta, Juanes, José Guillermo Cortines, Amelia Vega, Karen Martínez, Adalgisa Pantaleón.

Tráiler:

Avispatrópolis y el Reino de la Miel viven en armonía en el panal protegidos por el Héroe de ambos, el Capitán Avispa. Pero el malvado Avispón Jaques Poison y sus secuaces planean acabar con esa paz y apoderarse de ambas colonias. Está en las manos del Capitán Avispa defender a los suyos a toda costa.

ALIEN ROMULUS

Estreno 15 de agosto

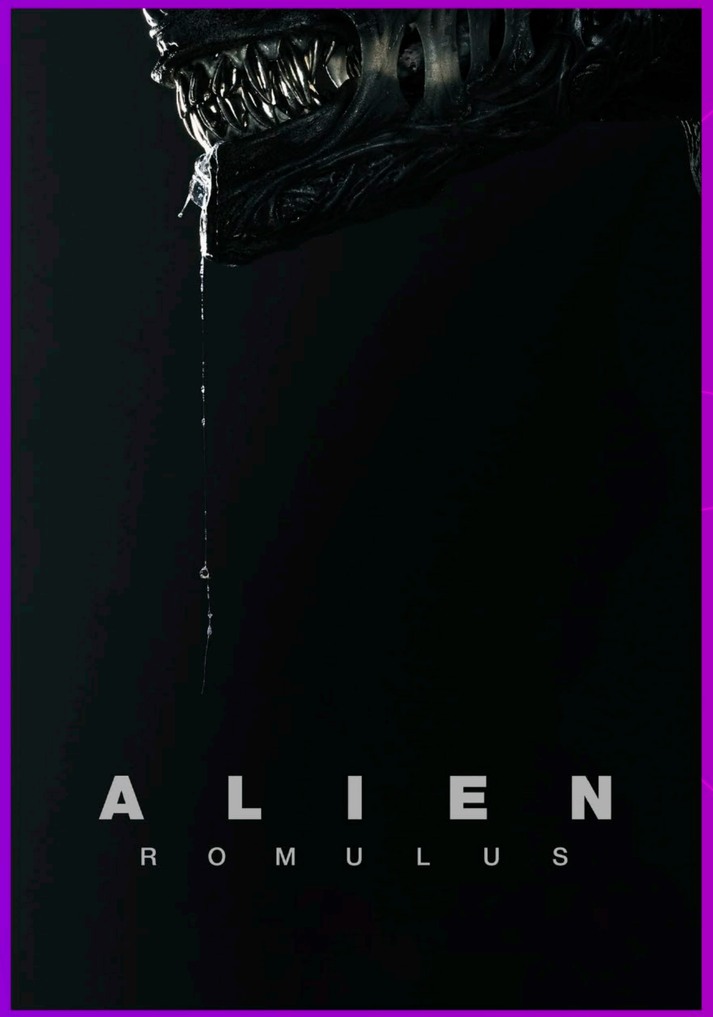

*Fecha de estreno sujeta a cambios

cinépolis

2024

Información:

Trama: Ciencia ficción - Terror - Suspenso.

Director: Fede Álvarez.

Reparto: Cailee Spaeny, David Jonsson, Isabela Merced, Archie Renaux, Spike Fearn, Aileen Wu.

Tráiler:

Un grupo de jóvenes en un mundo distante se encuentra en una confrontación con la forma de vida más aterradora del universo.

cinépolis

2024

LO NUEVO EN SEPTIEMBRE

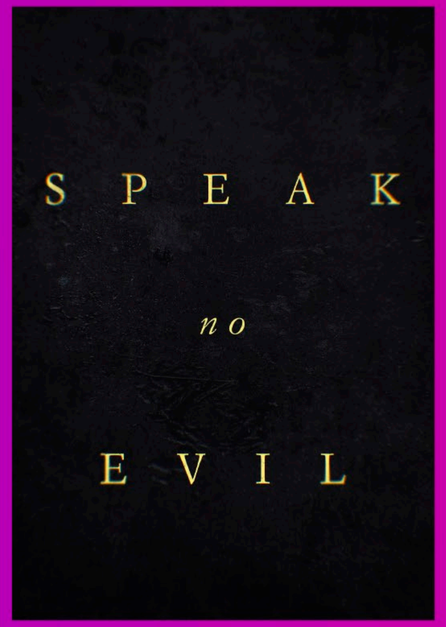

LO MEJOR DEL CINE ESTÁ EN CINÉPOLIS

Pronto más novedades ▶▶▶

BEETLEJUICE 2

Estreno 05 de septiembre

*Fecha de estreno sujeta a cambios

cinépolis

Información:

Trama: Comedia - Terror - Fantasía.

Director: Tim Burton.

Reparto: Michael Keaton, Winona Ryder, Jenna Ortega, Catherine O'Hara, Willem Dafoe, Justin Theroux, Monica Bellucci.

Tráiler:

Después de una tragedia familiar inesperada, tres generaciones de la familia Deetz regresan a su hogar en Winter River. Aún atormentada por Beetlejuice, la vida de Lydia da un vuelco cuando su rebelde hija adolescente, Astrid, descubre el misterioso modelo de la ciudad en el ático.

TRANSFORMERS UNO

Estreno 12 de septiembre

*Fecha de estreno sujeta a cambios

cinépolis 2024

Información:

Trama: Ciencia ficción - Aventura - Acción.

Director: Josh Cooley

Reparto: Chris Hemsworth, Brian Tyree Henry, Scarlett Johansson, Keegan-Michael Key, Steve Buscemi, Laurence Fishburne, Jon Hamm.

Tráiler:

La esperada historia del origen de cómo los personajes más icónicos del universo Transformers, Orion Pax y D-16, pasaron de ser hermanos de armas a convertirse en los enemigos jurados Optimus Prime y Megatron.

SPEAK NO EVIL

Estreno 12 de septiembre

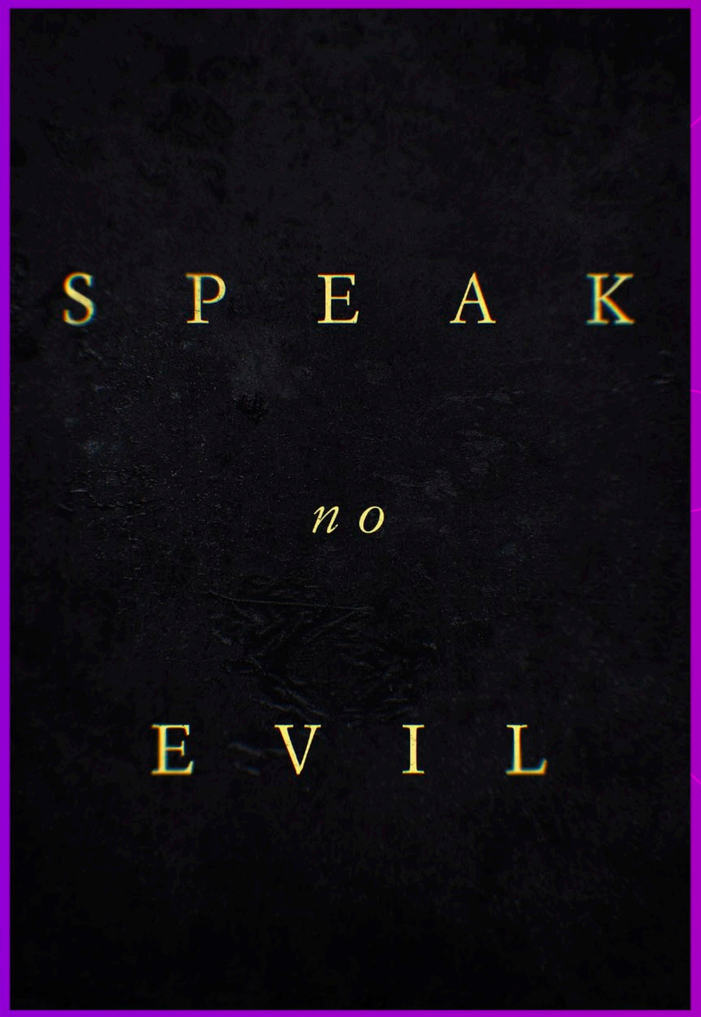

*Fecha de estreno sujeta a cambios

cinépolis 2024

Información:

Trama: Terror - Suspenso.

Director: James Watkins.

Reparto: James McAvoy, Mackenzie Davis, Scoot McNairy, Alix West Lefler, Aisling Franciosi, Dan Hough, Kris Hitchen, Motaz Malhees.

Tráiler:

Cuando una familia estadounidense es invitada a pasar el fin de semana en la idílica finca de una encantadora familia británica con la que se hicieron amigos durante las vacaciones, lo que comienza como unas vacaciones de ensueño pronto se convierte en una enredada pesadilla psicológica.

ROBOT SALVAJE

Estreno 26 de septiembre

*Fecha de estreno sujeta a cambios

cinépolis

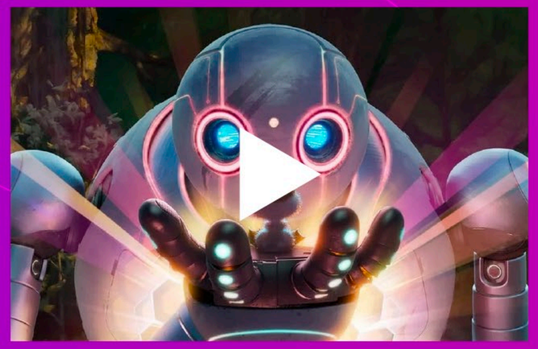

Información:

Trama: Animación - Ciencia ficción - Familia.

Director: Chris Sanders.

Reparto: Lupita Nyong'o, Pedro Pascal, Kit Connor, Bill Nighy, Stephanie Hsu, Mark Hamill, Catherine O'Hara, Ving Rhames, Matt Berry.

Tráiler:

Un robot - ROZZUM unidad 7134, "Roz" para abreviar - naufraga en una isla deshabitada y debe aprender a adaptarse al duro entorno, estableciendo gradualmente relaciones con los animales de la isla y convirtiéndose en la madre adoptiva de un ganso huérfano.

cinépolis

2024

LO NUEVO EN OCTUBRE

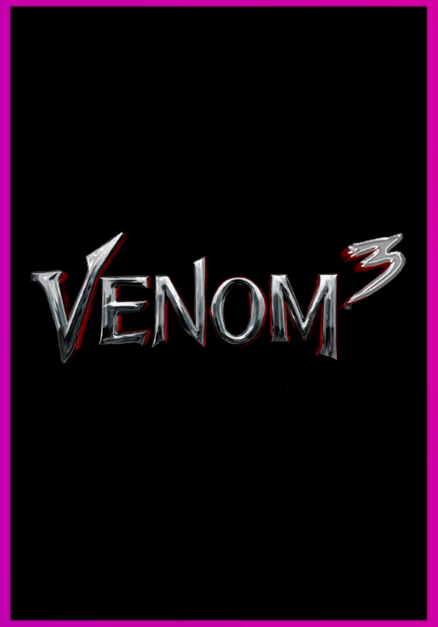

LO MEJOR DEL CINE ESTÁ EN CINÉPOLIS

Pronto más novedades ▶▶▶

GUASÓN 2: FOLIE À DEUX

Estreno 03 de octubre

*Fecha de estreno sujeta a cambios

cinépolis

Información:

Trama: Drama - Crimen - Suspenso.

Director: Todd Phillips.

Reparto: Joaquin Phoenix, Lady Gaga, Brendan Gleeson, Catherine Keener, Zazie Beetz, Steve Coogan, Harry Lawtey, Leigh Gill, Ken Leung.

Tráiler:

Secuela de "Joker (2019), de nuevo con Phoenix como Arthur Fleck, y que muestra su relación con el personaje de Harley Quinn, interpretado por Lady Gaga.

SMILE 2

Estreno 17 de octubre

*Fecha de estreno sujeta a cambios

cinépolis

2024

Información:

Trama: Terror - Suspenso - Misterio.

Director: Parker Finn.

Reparto: Naomi Scott, Kyle Gallner, Lukas Gage, Rosemarie DeWitt, Dylan Gelula, Raúl Castillo, Miles Gutiérrez-Riley, Peter Jacobson.

Tráiler:

La entidad maligna continúa transmitiendo su horrible maldición de persona a persona en la próxima entrega de esta secuela de "Smile".

VENOM 3: THE LAST DANCE

Estreno 24 de octubre

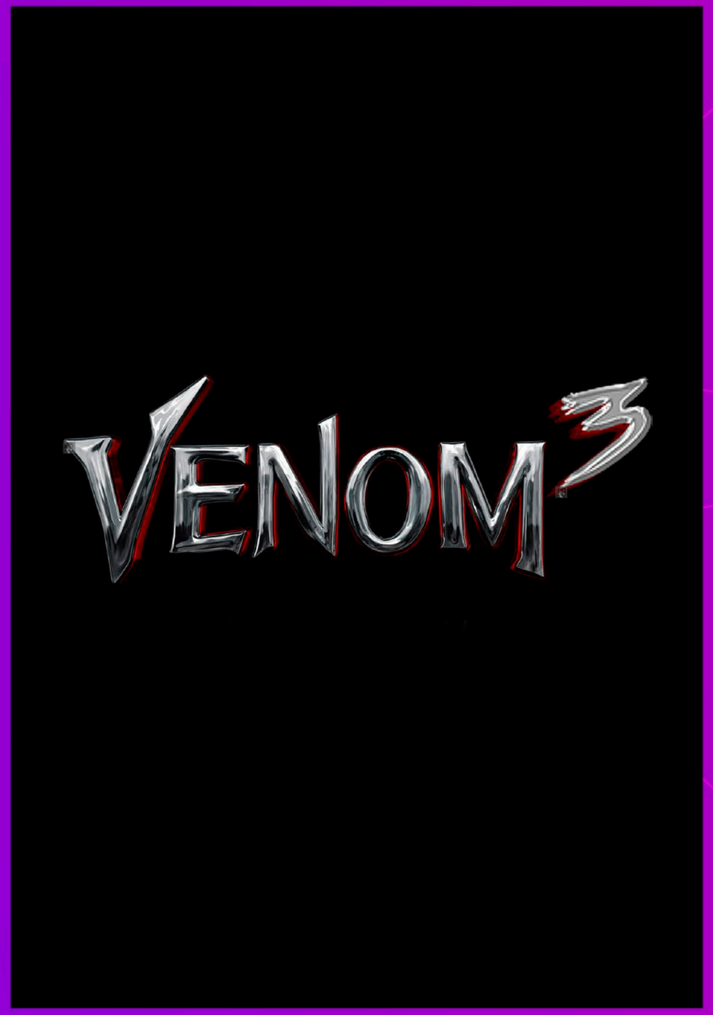

*Fecha de estreno sujeta a cambios

cinépolis

2024

Información:

Trama: Acción - Ciencia ficción - Aventura.

Director: Kelly Marcel.

Reparto: Tom Hardy, Juno Temple, Chiwetel Ejiofor, Clark Backo.

Tráiler:

Amy Pascal confirmó que la tercera entrada de la trilogía de Venom está en desarrollo.

cinépolis

2024

LO NUEVO EN NOVIEMBRE

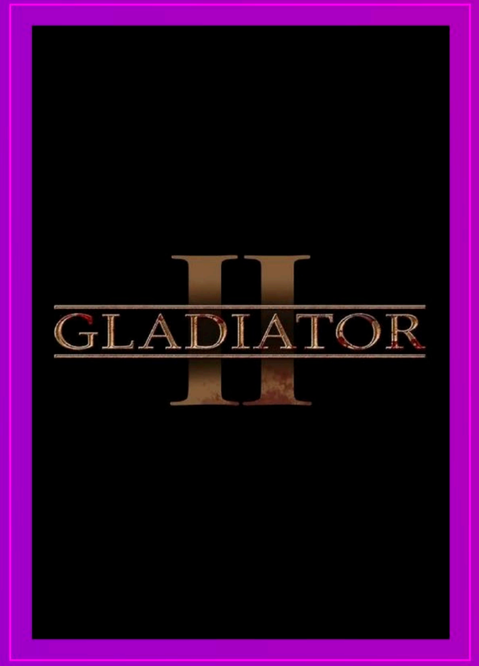

LO MEJOR DEL CINE ESTÁ EN CINÉPOLIS

Pronto más novedades ▶▶▶

GLADIADOR 2

Estreno 21 de noviembre

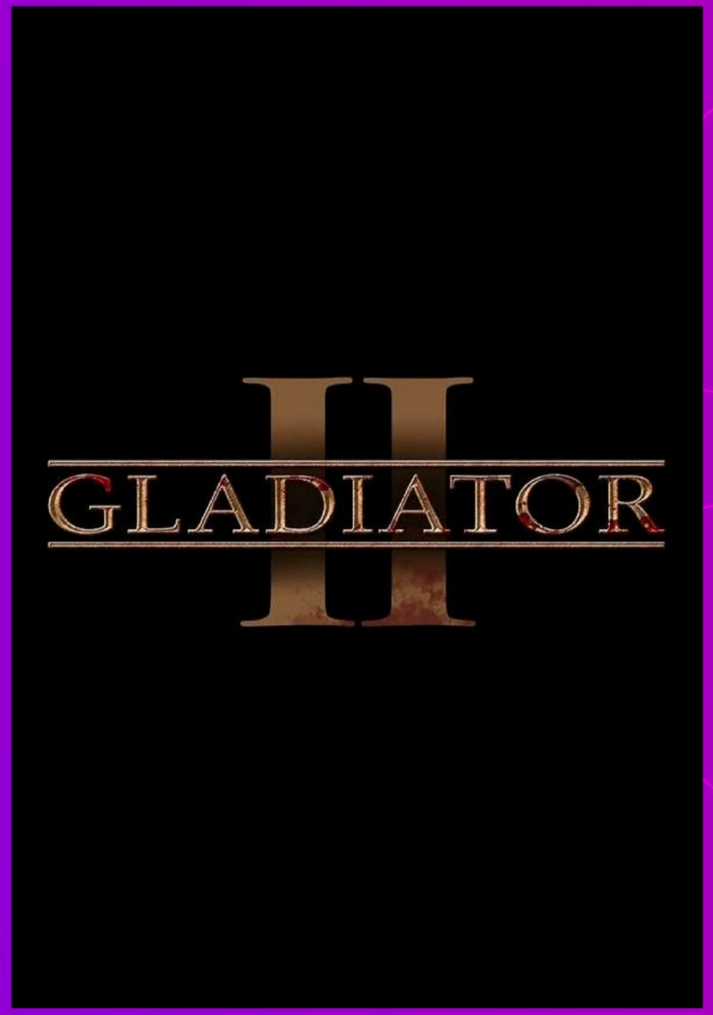

cinépolis

2024

Información:

Trama: Acción – Aventura.

Director: David Franzoni.

Reparto: Paul Mescal, Fred Hechinger, Denzel Washington, Connie Nielsen, Pedro Pascal, Joseph Quinn, May Calamawy, Lior Raz.

Tráiler:

La película seguirá la historia continua de Lucius, el hijo de Lucilla.

*Fecha de estreno sujeta a cambios

MOANA 2

Estreno 28 de noviembre

*Fecha de estreno sujeta a cambios

cinépolis 2024

Información:

Trama: Animación - Comedia - Familia - Acción - Fantasía.

Director: David G. Derrick Jr.

Reparto: Auli'i Cravalho, Dwayne Johnson.

Tráiler:

Después de recibir una llamada inesperada de sus antepasados navegantes, Moana viajará a los lejanos mares de Oceanía, donde vivirá una peligrosa aventura con su nueva tripulación.

WICKED: PARTE 1

Estreno 28 de noviembre

*Fecha de estreno sujeta a cambios

cinépolis

Información:

Trama: Drama - Fantasía - Romance.

Director: Jon M. Chu

Reparto: Cynthia Erivo, Ariana Grande, Jonathan Bailey, Michelle Yeoh, Jeff Goldblum, Marissa Bode, Peter Dinklage, Ethan Slater, Bowen Yang.

Tráiler:

La historia de cómo una mujer de piel verde esmeralda se convierte en la Malvada Bruja del Oeste; largometraje basado en el musical de Broadway.

cinépolis

2024

LO NUEVO EN DICIEMBRE

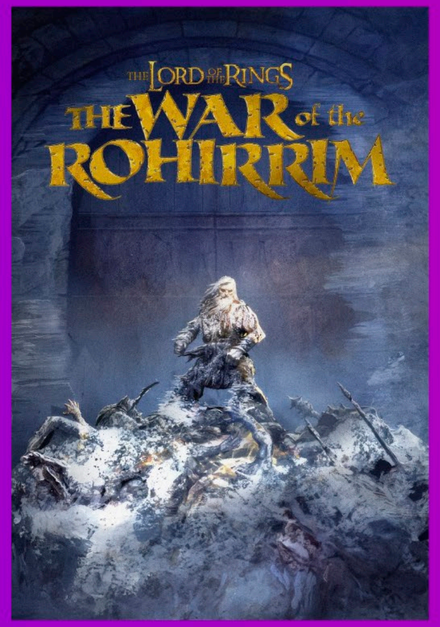

LO MEJOR DEL CINE ESTÁ EN CINÉPOLIS

Pronto más novedades ▶▶▶

THE WAR OF THE ROHIRRIM

THE LORD OF THE RINGS

Estreno 12 de diciembre

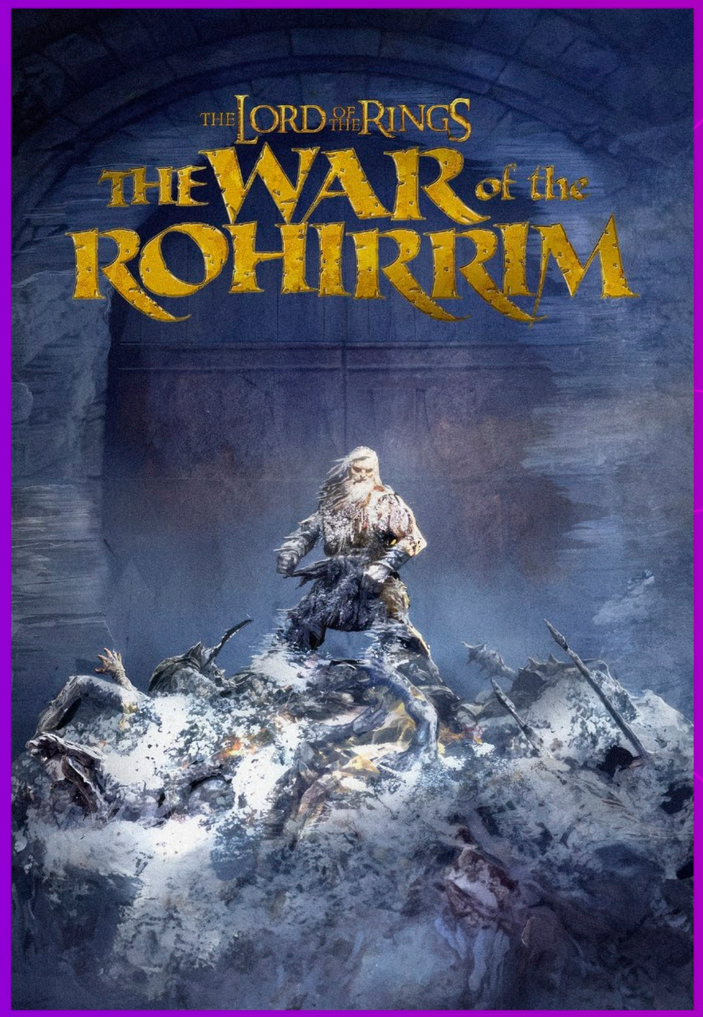

*Fecha de estreno sujeta a cambios

cinépolis 2024

Información:

Trama: Animación - Fantasía - Acción.

Director: Kenji Kamiyama.

Reparto: Brian Cox, Miranda Otto, Gaia Wise, Luke Pasqualino, Laurence Ubong Williams, Shaun Dooley, Lorraine Ashbourne, Yazdan Qafouri.

Tráiler:

Ambientada 261 años antes de los acontecimientos de "El Señor de los Anillos: La Comunidad del Anillo", La Guerra de los Rohirrim cuenta la historia de Helm Hammerhand, un legendario rey de Rohan que debe defenderse de un ejército de Dunlendinos. Se convierte en el homónimo de la fortaleza del Abismo de Helm.

MUFASA: THE LION KING

Estreno 19 de diciembre

*Fecha de estreno sujeta a cambios

cinépolis

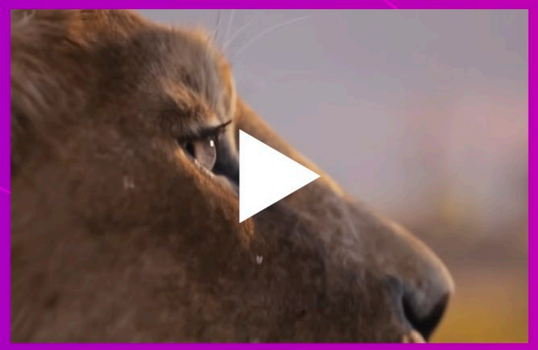

Información:

Trama: Animación - Aventura - Familia.

Director: Barry Jenkins.

Reparto: Aaron Pierre, Kelvin Harrison Jr., Billy Eichner, Seth Rogen.

Tráiler:

Después de que una terrible inundación separa al joven león Mufasa de sus padres, otro cachorro de león llamado Taka le salva la vida. Mufasa y Taka crecen como hermanos.

SONIC 3: THE NEDGEHOG

Estreno 26 de diciembre

*Fecha de estreno sujeta a cambios

cinépolis

Información:

Trama: Ciencia ficción - Comedia - Aventura.

Director: Jeff Fowler.

Reparto: Ben Schwartz, Keanu Reeves, James Marsden, Tika Sumpter, Colleen O'Shaughnessey, Idris Elba, Jim Carrey, Lee Majdoub, Adam Pally.

Tráiler:

Sonic, Tails y Knuckles se enfrentarán al Dr. Eggman antes de que conquiste el mundo. Eggman tendrá un nuevo aliado (Project Shadow).

cinépolis

2024

LINE UP

LO MEJOR DEL CINE ESTÁ EN CINÉPOLIS

Pronto más novedades ▶▶▶